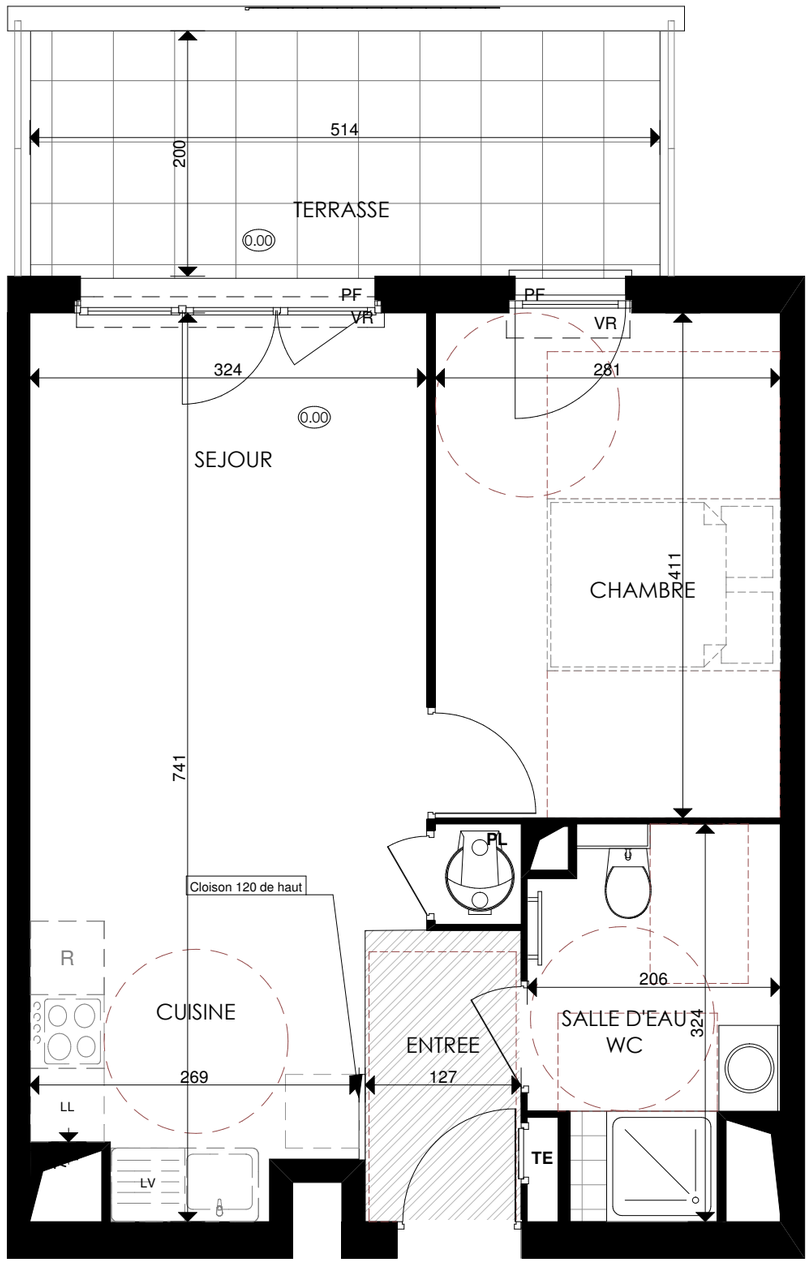

Le Domaine des Ambres

Rue du 19 Mars 1962
83310 - Cogolin

2 pièces, B02 - Bâtiment B
R-3 , 0 / niveau jardin

KAUFMAN & BROAD

Elgéa
Bâtir pour tous

surfaces habitables

Réception dont:		25,62 m²
Entrée	- 3.03 m²	
Séjour + Cuisine + PL	- 22.59 m²	
Chambre		11.60 m²
Salle d'eau + Wc		5.72 m²
TOTAL		42.94 m²
terrasse		10.35 m²

LEGENDE: PF: Porte Fenêtre / F: Fenêtre / FAB: Fenêtre Allège Basse / VR: Volet Roulant / TE: Tableau Electrique / PL: Placard / CUI: Cuisson / R: Réfrigerateur / LL: Lave Linge / LV: Lave Vaisselle / Soffite, faux plafond : / Niveau 0.15

0 1 2 3

NOTA: Des modifications sont susceptibles d'être apportées à ce plan en fonction des nécessités techniques de la réalisation, tant en ce qui concerne les dimensions libres que l'équipement. Les surfaces indiquées sont approximatives. Les retombées, soffites, faux plafonds, canalisations,ballon d'eau chaude, ainsi que l'emplacement des équipements sont figurés à titre indicatif / La surface des placards ou des dressing est incluse dans celle des pièces attenantes

RAYNAL- CARANONI Architectes

28/04/21 - Indice A