

Domaine du Haut Vigneau

183, route de Canéjan
33 170 GRADIGAN

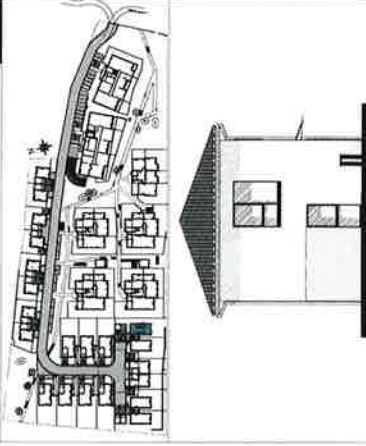

MAISON
Lot 18

PLAN CLIENT

NOMENCLATURE DES PLANS

- 01 REZ DE CHAUSSEE
- 01.1 REZ DE JARDIN
- 02 FACADES / PIGNONS
- 04 COUPE
- 05 PLAN DE SERVITUDE

Lacroix-Massicaut SA

Architectes S.A.S. s.r.l.
195, rue de la République
33000 BORDEAUX



Date 17/02/2020

TYPE

TABLEAU DES SURFACES

SURFACES HABITABLES

REZ DE CHAUSSEE

ENTREE+PI	4,26 m2
SALON+CUISINE+PI.+DGT	38,28 m2
CHAMBRE 1	1,12 m2
SDE	3,23 m2
WC+PI	2,96 m2

ETAGE 1

CHAMBRE 2	14,90 m2
SDE	3,91 m2
DRESSING	2,87 m2
CHAMBRE 3+PI	12,26 m2
CHAMBRE 4+PI	12,45 m2
SDB	4,42 m2
WC	1,56 m2
DGT	4,20 m2

TOTAL 116,42 m2

SURFACES UTILISABLES

Garage 15,79 m2

TOTAL 132,21 m2

LEGENDE: FF=Façade / F=Façade / FAF=Façade Alège Basée / VPM: Volet Roulant Manuel / VPR: Volet Roulant Electrique / TE: Tableau Electrique / P=Placard / CUI: Cuisine / R: Refrigerateur / LL: Lave Linge / LLV: Lave Vaselle / SDB: Salle de Bains
 Gaine technique:  / Mur de soutènement:  / Terrasse: 
 NOTA: Des modifications sont susceptibles d'être apportées à ce plan en fonction des nécessités techniques de la réalisation, ainsi qu'il est précisé dans les conditions générales de vente. Les surfaces indiquées sont approximatives. Les retombées, arêtes, fers à béton, canalisations, ballon d'eau chaude, ainsi que l'emplacement des équipements sont figurés à titre indicatif. La surface des plots et des étrépeaux est incluse dans celle des plots et étrépeaux.

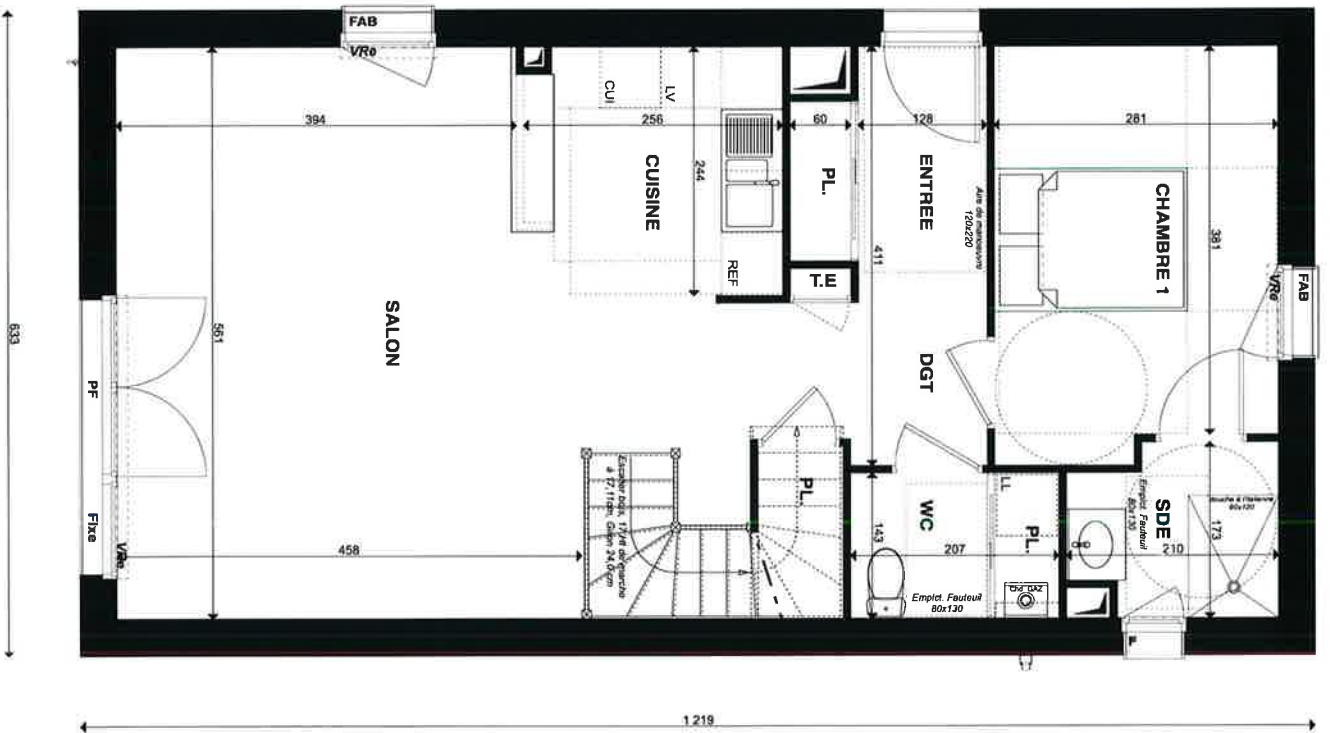

Rez-de-chaussée	1/50
Lot 18	

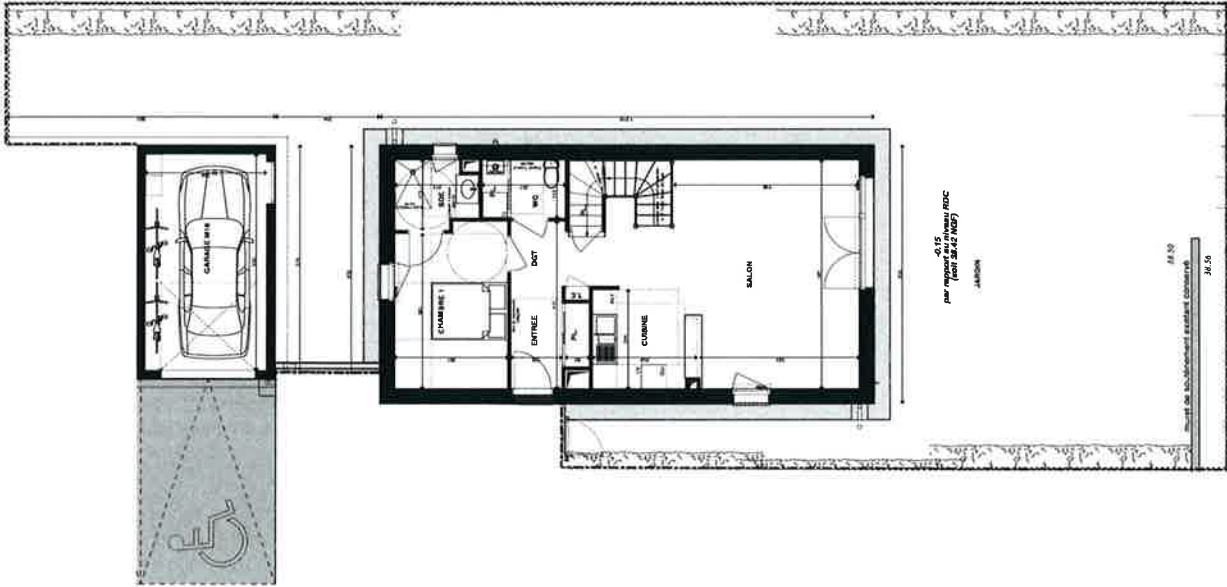

Jardin	210,0 m ²
--------	----------------------

Rez de Jardin	1/125
Lot 18	

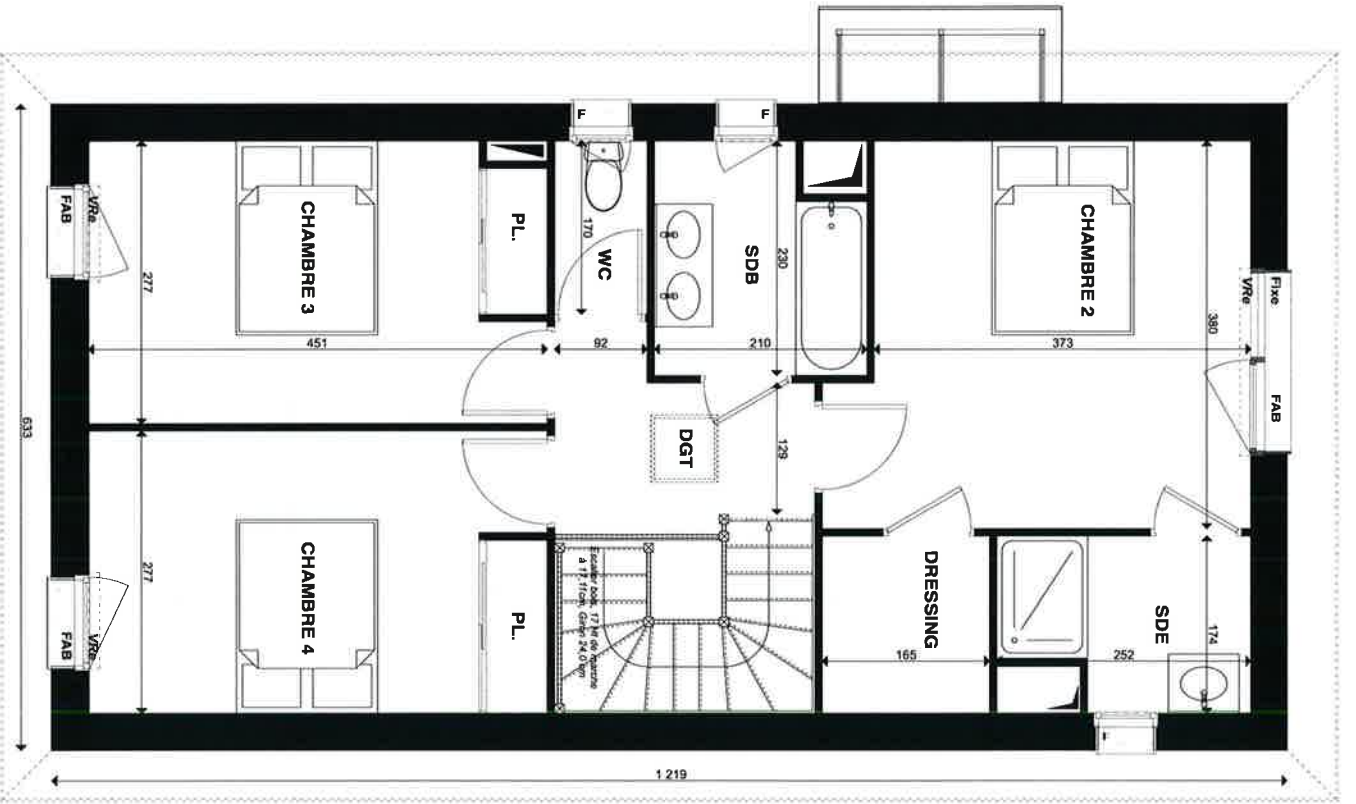

Etage 1	1/50
Lot 18	

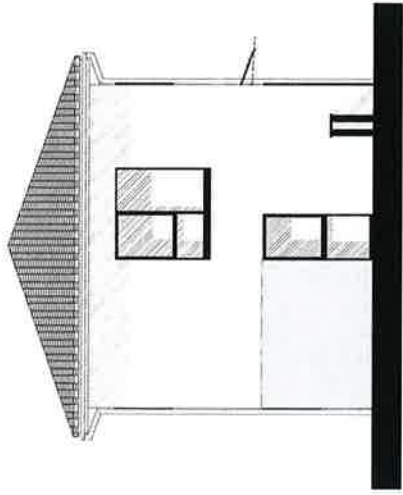

Façade AVANT

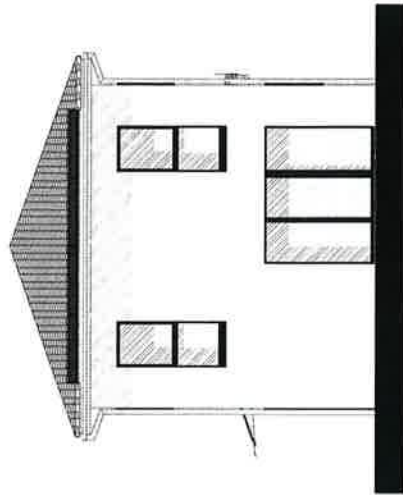

Façade ARRIERE

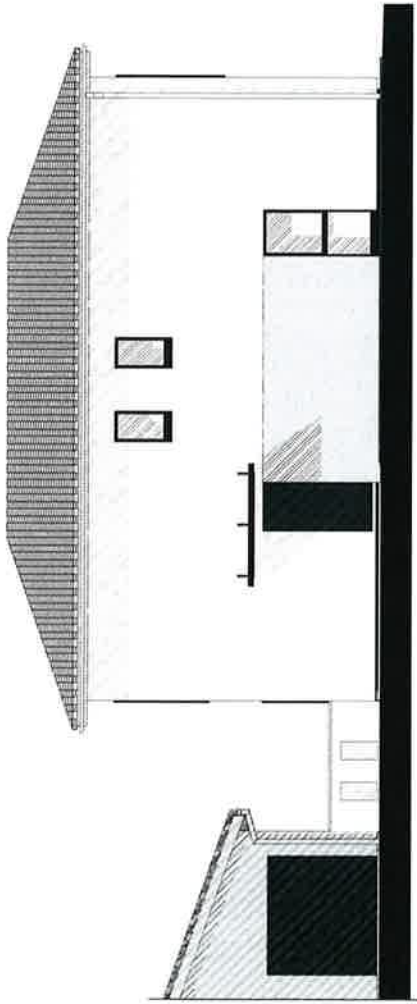

Pignon DROIT

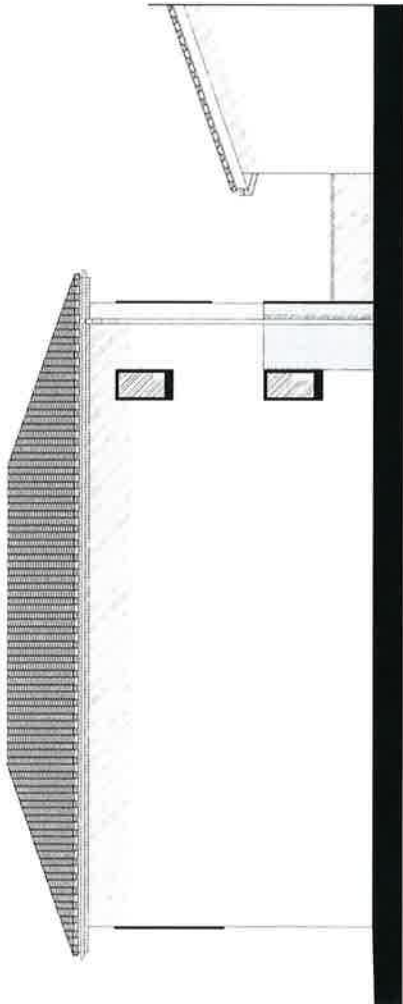

Pignon GAUCHE

1/100	FACADES - PIGNONS
Lot 18	

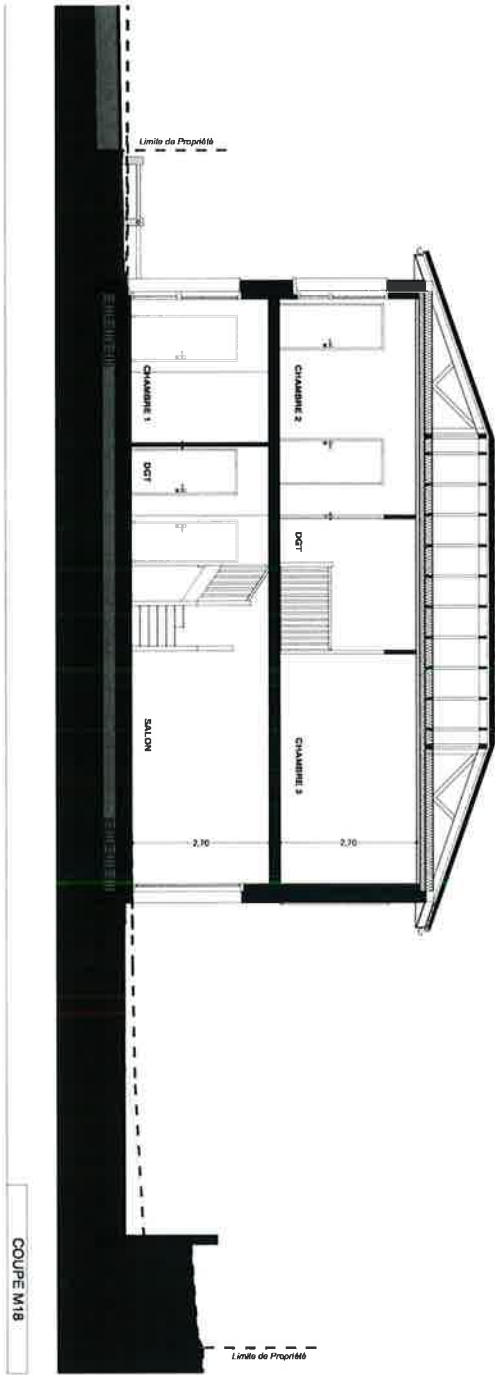

COUPE M18

COUPE	1/100
Lot 18	

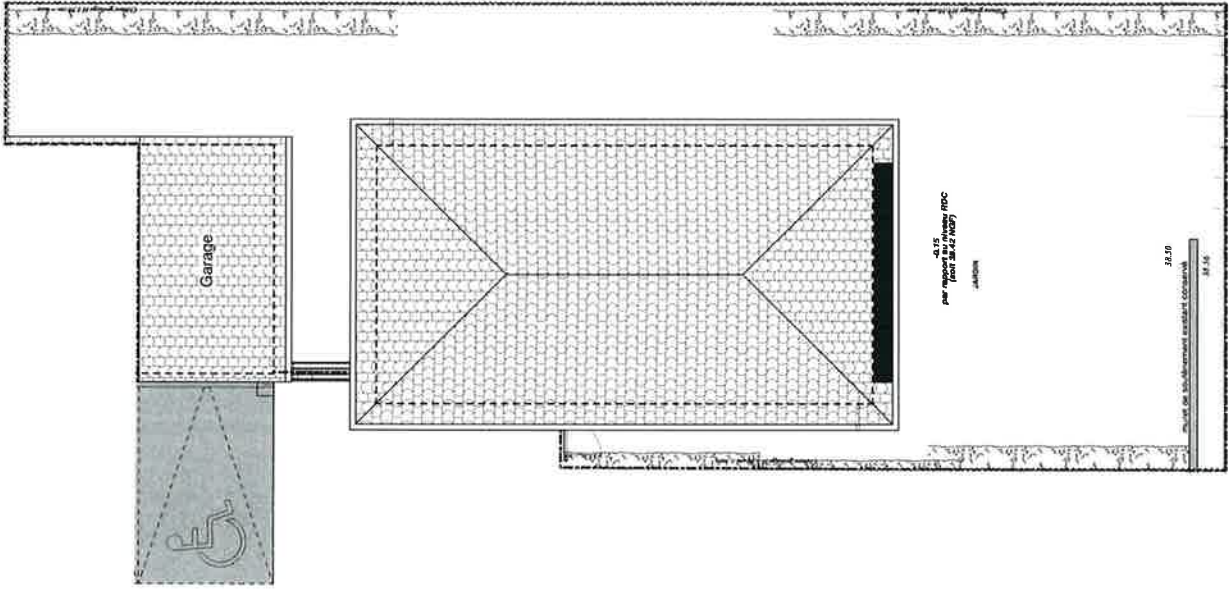

Emprise servitude

Plan de servitude	1/125
Lot 18	

