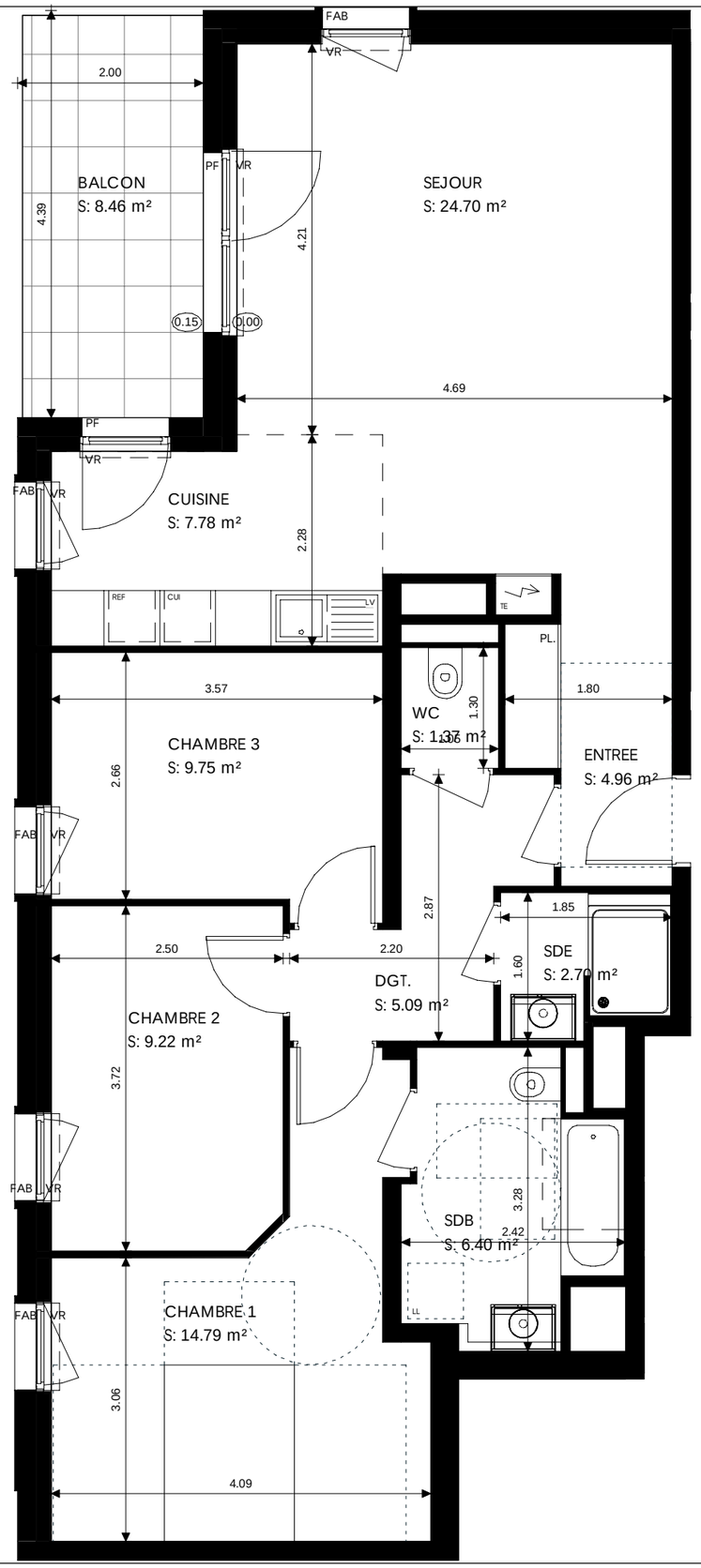

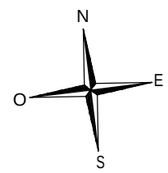

Les Terrasses O Vert

KAUFMAN & BROAD

Rue du Moulin / Rue de la Paix
67205 - Oberhausbergen

4 pièces, B11
Bâtiment B, R+1

		surfaces habitables
RECEPTION DONT :		37.45 m²
ENTREE	4.96 m²	
SEJOUR	24.70 m²	
CUISINE	7.78 m²	
SUITE PARENTALE DONT :		21.19 m²
CHAMBRE 1	14.79 m²	
SDB	6.40 m²	
CHAMBRE 3		9.75 m²
CHAMBRE 2		9.22 m²
DGT.		5.09 m²
SDE		2.70 m²
WC		1.37 m²
TOTAL		86.75 m²
BALCON		8 m²

0 0.5 1 2 3

LEGENDE: PF: Porte-Fenêtre / F: Fenêtre / FAB: Fenêtre Allège Basse / VR: Volet Roulant / TE: Tableau Electrique / PL: Placard / CUI: Cuisson / R: Réfrigérateur / LL: Lave Linge / LV: Lave Vaisselle / Soffite, faux plafond : / Niveau 0.15

NOTA: Des modifications sont susceptibles d'être apportées à ce plan en fonction des nécessités techniques de la réalisation, tant en ce qui concerne les dimensions libres que l'équipement. Les surfaces indiquées sont approximatives. Les retombées, soffites, faux plafonds, canalisations,ballon d'eau chaude, ainsi que l'emplacement des équipements sont figurés à titre indicatif / La surface des placards ou des dressing est incluse dans celle des pièces attenantes

aea architectes

05/08/2021 - A